Arrivo: AOO A19000, N. Prot. 0000295

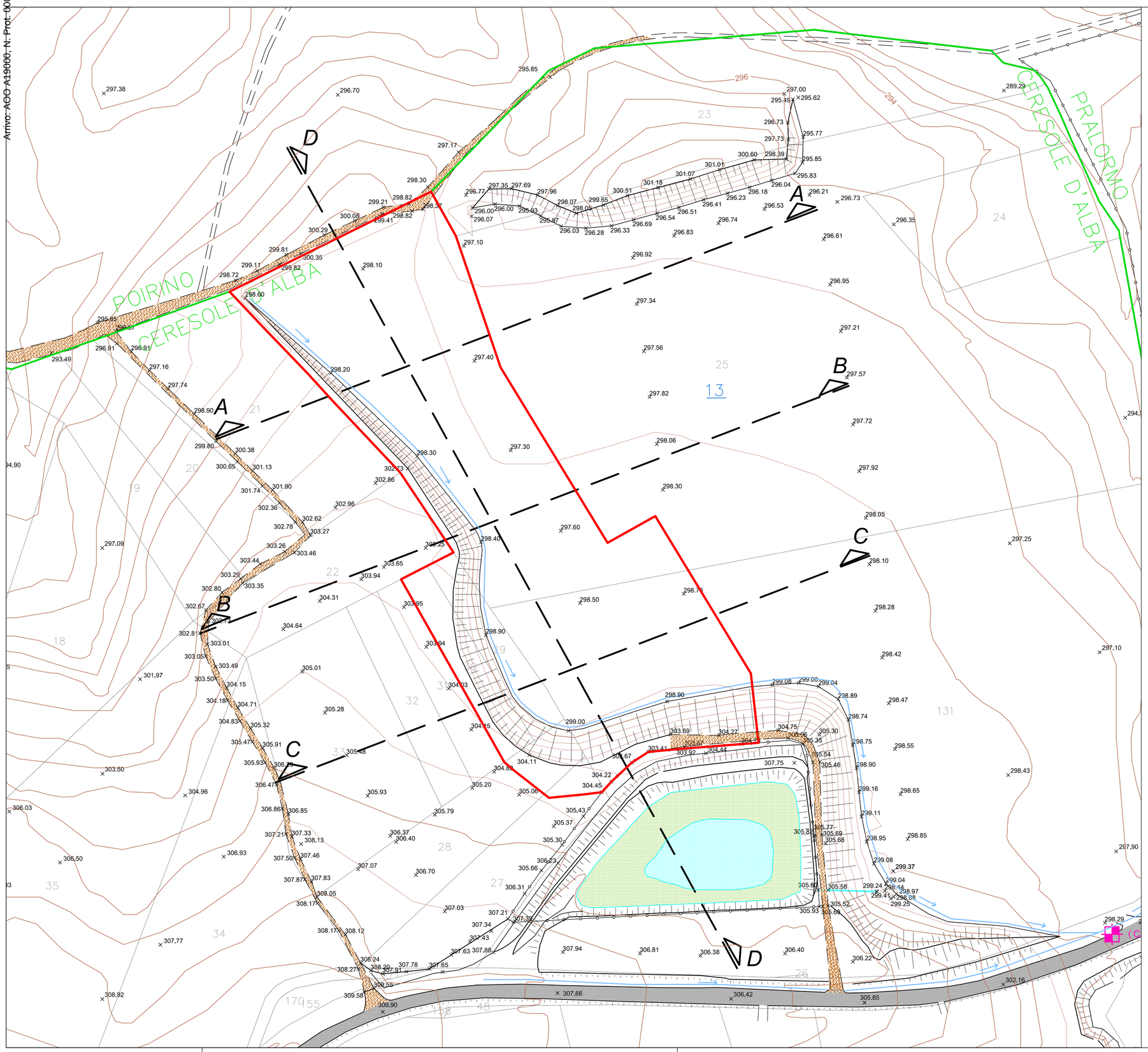

LEGENDA :

- *Area di cava oggetto di istanza di rinnovo.*
- *Mappa catastale.*
- *limite foglio catastale.*
- 3 *Numeri fogli di mappa.*
- 56 *Numeri mappali.*
- 310.79 *Quote del terreno.*
- *Scarpate.*
- *Curve di livello ad equidistanza di 1 mt.*
- *Corsi e specchi d'acqua.*
- *Strade bianche.*
- *Strade asfaltate.*
- *Strade sterrate e sentieri.*
- *Capisaldi*

Orientamento

Località:

REGIONE PIEMONTE
PROVINCIA DI CUNEO
COMUNE di CERESOLE D'ALBA

Progetto:

Legge regionale 17 novembre 2016, n. 23
Disciplina delle attività estrattive: disposizioni in materia di cave

ISTANZA DI RINNOVO DELL'AUTORIZZAZIONE ALLA COLTIVAZIONE DELLA CAVA DI ARGILLA "LE CROCETTE"

Oggetto:

- Elaborato 3-

PROGETTO DI COLTIVAIONE FONDO SCAVO

Scala: *1:1.000*

Data: *marzo 2023*

Ditta:

DOMENICO MASERA ESCAVAZIONI
via Torino, 179 - 12043 - Canale (CN)

DOMENICO MASERA
ESCAVAZIONI
Via Torino 179 - 12043 CANALE CN
P.IVA: 01884020047

Progettista: *Ing. Federico Burzio*

ORDINE DEGLI INGEGNERI
DELLA PROVINCIA DI CUNEO
1384 Dott. Ing. Federico Burzio

FEDERICO BURZIO
INGEGNERE
Via Artuffi, 47 - 12040 Ceresole d'Alba
Tel. e fax. 0172 574612 - Cell. 328 6016363
e-mail: f.burzio@libero.it - P.E.C. : federico.burzio@ingpec.eu
C.F. BRZFRC76T04B111Z - p.iva 02987120041

RIPRODUZIONE VIETATA